Załącznik 1

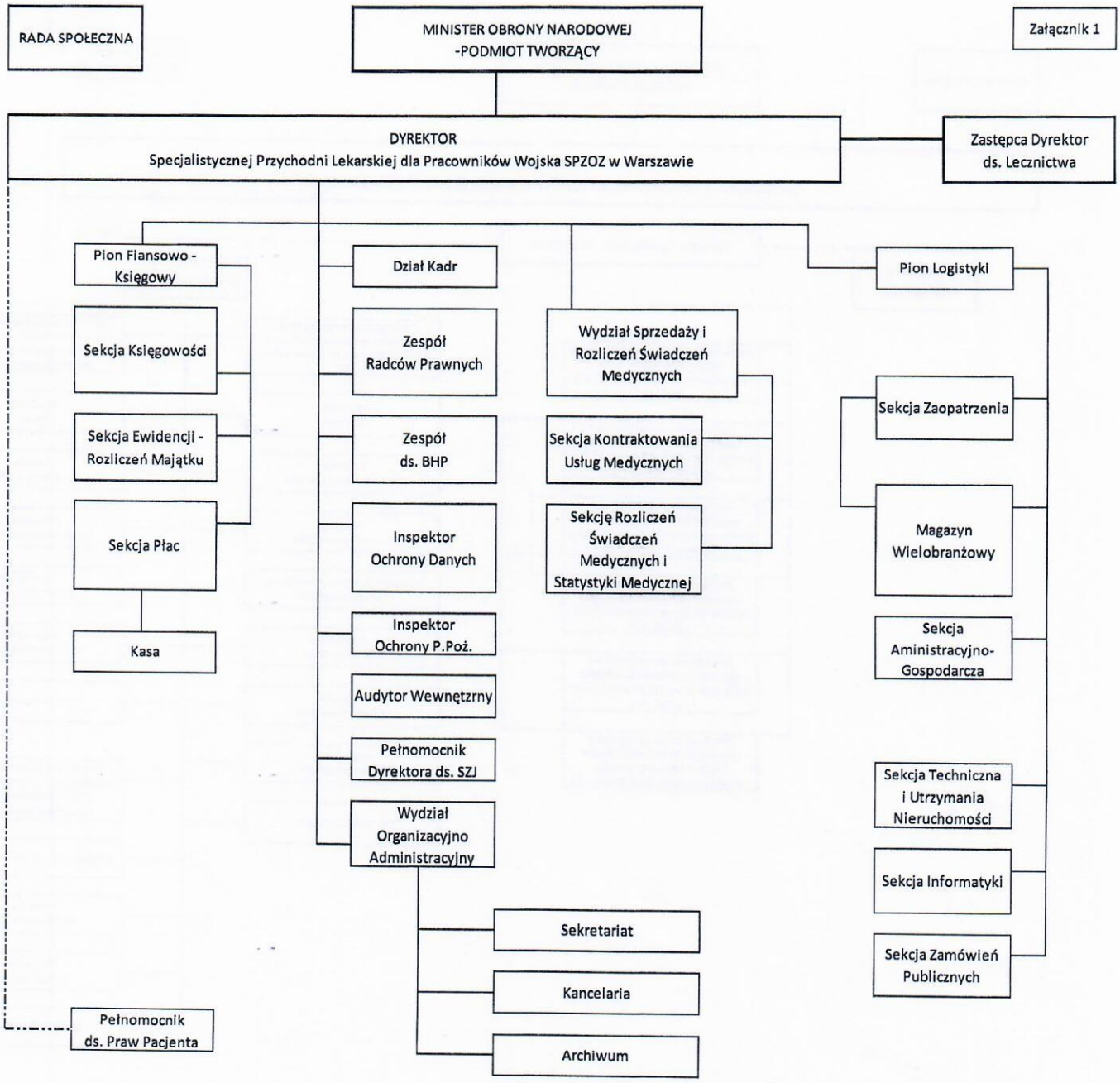
RADA SPOŁECZNA
MINISTER OBRONY NARODOWEJ
-PODMIOT TWORZĄCY
DYREKTOR
Specjalistycznej Przychodni Lekarskiej dla Pracowników Wojska SPZOZ w Warszawie
Zastępca Dyrektor ds. Lecznictwa
Pion Fiansowo - Księgowy
Sekcja Księgowości
Sekcja Ewidencji - Rozliczeń Majątku
Sekcja Płac
Kasa
Dział Kadr
Zespół Radców Prawnych
Zespół ds. BHP
Inspektor Ochrony Danych
Inspektor Ochrony P.Poż.
Audytor Wewnętzrny
Pełnomocnik Dyrektora ds. SZJ
Wydział Organizacyjno Administracyjny
Sekretariat
Kancelaria
Archiwum
Wydział Sprzedaży i Rozliczeń Świadczeń Medycznych
Sekcja Kontraktowania Usług Medycznych
Sekcję Rozliczeń Świadczeń Medycznych i Statystyki Medycznej
Pion Logistyki
Sekcja Zaopatrzenia
Magazyn Wielobranżowy
Sekcja Aministracyjno-Gospodarcza
Sekcja Techniczna i Utrzymania Nieruchomości
Sekcja Informatyki
Sekcja Zamówień Publicznych
Pełnomocnik ds. Praw Pacjenta

Załącznik 1A - Zastępca Dyrektora ds. Lecznictwa

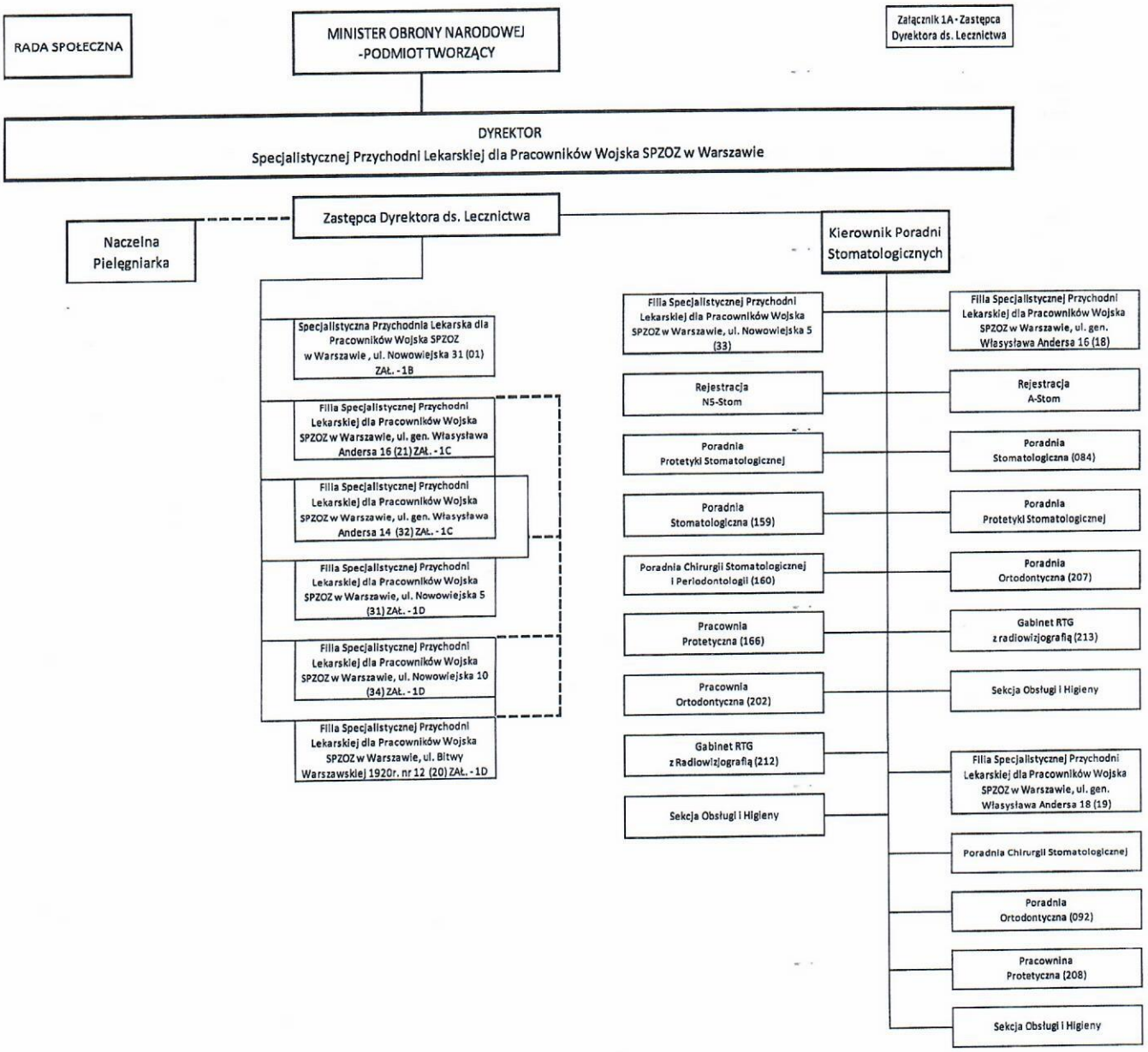

ZAŁ. - 1B

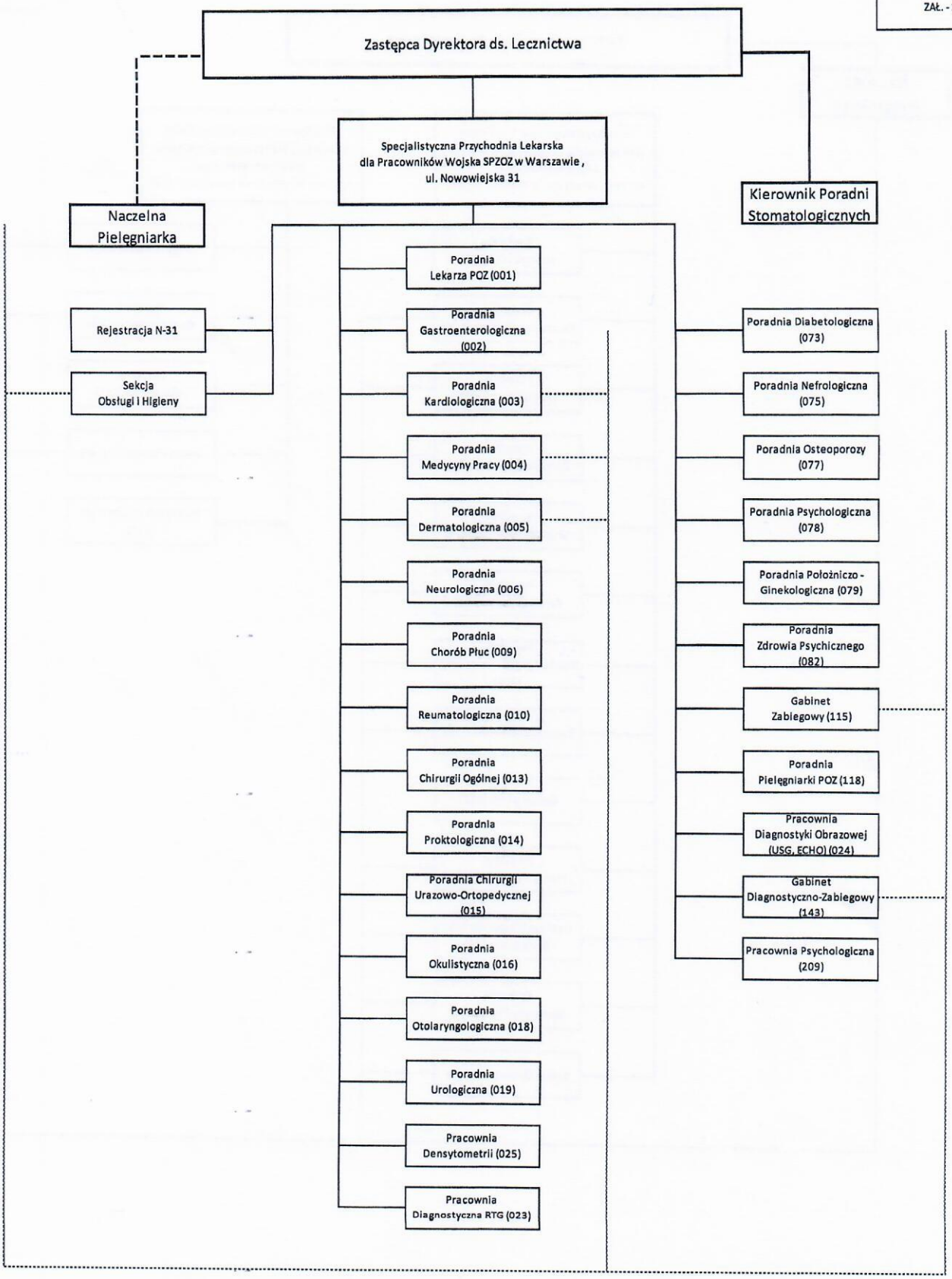
Zastępca Dyrektora ds. Lecznictwa
Specjalistyczna Przychodnia Lekarska dla Pracowników Wojska SPZOZ w Warszawie, ul. Nowowiejska 31
Naczelna Pielęgniarka
Kierownik Poradni Stomatologicznych
Rejestracja N-31
Sekcja Obsługi i Higieny
Poradnia Lekarza POZ (001)
Poradnia Gastroenterologiczna (002)
Poradnia Kardiologiczna (003)
Poradnia Medycyny Pracy (004)
Poradnia Dermatologiczna (005)
Poradnia Neurologiczna (006)
Poradnia Chorób Płuc (009)
Poradnia Reumatologiczna (010)
Poradnia Chirurgii Ogólnej (013)
Poradnia Proktologiczna (014)
Poradnia Chirurgii Urazowo-Ortopedycznej (015)
Poradnia Okulistyczna (016)
Poradnia Otolaryngologiczna (018)
Poradnia Urologiczna (019)
Pracownia Densytometrii (025)
Pracownia Diagnostyczna RTG (023)
Poradnia Diabetologiczna (073)
Poradnia Nefrologiczna (075)
Poradnia Osteoporozy (077)
Poradnia Psychologiczna (078)
Poradnia Położniczo - Ginekologiczna (079)
Poradnia Zdrowia Psychicznego (082)
Gabinet Zabiegowy (115)
Poradnia Pielęgniarki POZ (118)
Pracownia Diagnostyki Obrazowej (USG, ECHO) (024)
Gabinet Diagnostyczno-Zabiegowy (143)
Pracownia Psychologiczna (209)

ZAŁ. - 1C

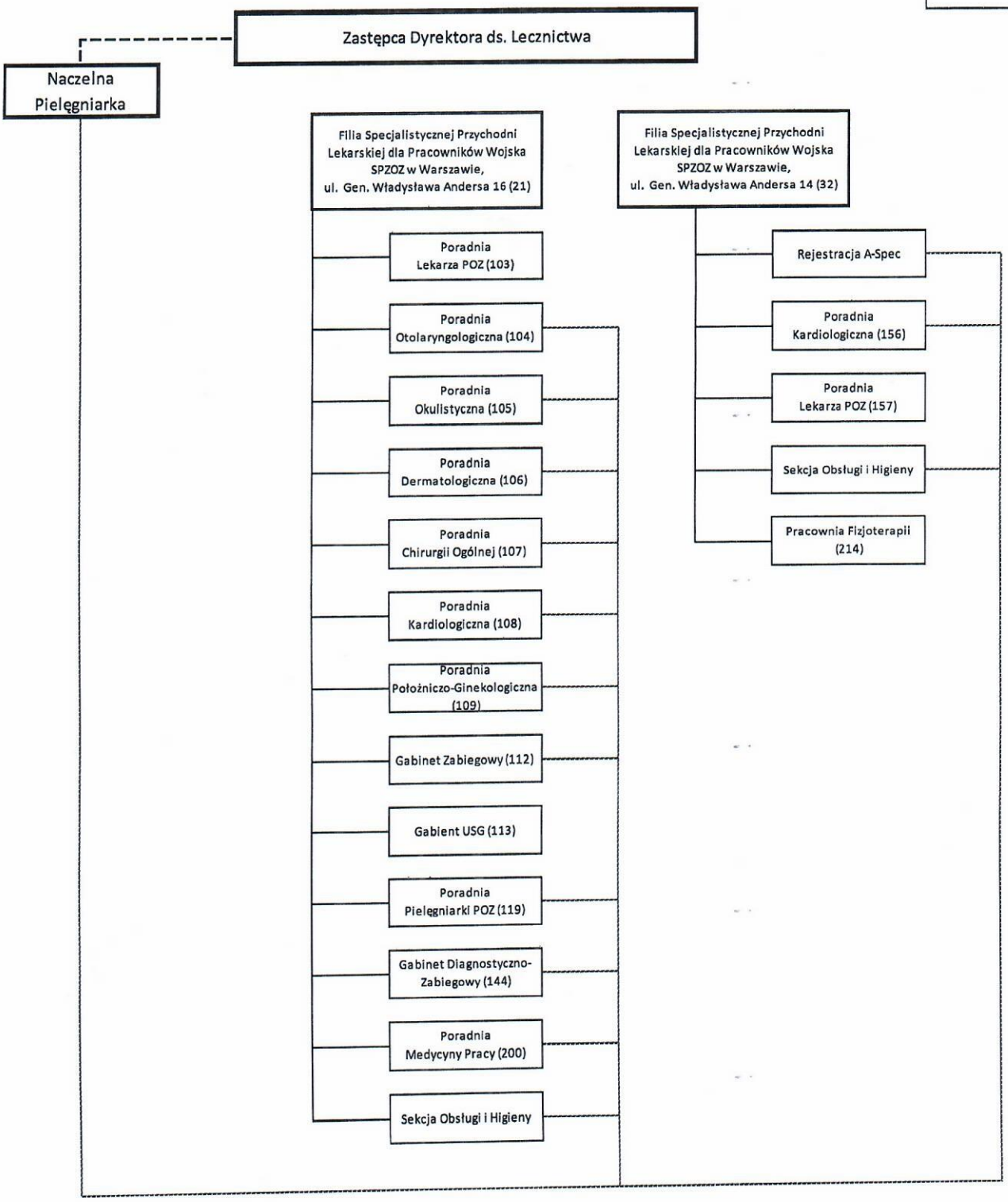
Zastępca Dyrektora ds. Lecznictwa
Naczelna Pielęgniarka
Filia Specjalistycznej Przychodni Lekarskiej dla Pracowników Wojska SPZOZ w Warszawie, ul. Gen. Władysława Andersa 16 (21)
Poradnia Lekarza POZ (103)
Poradnia Otolaryngologiczna (104)
Poradnia Okulistyczna (105)
Poradnia Dermatologiczna (106)
Poradnia Chirurgii Ogólnej (107)
Poradnia Kardiologiczna (108)
Poradnia Położniczo-Ginekologiczna (109)
Gabinet Zabiegowy (112)
Gabient USG (113)
Poradnia Pielęgniarki POZ (119)
Gabinet Diagnostyczno-Zabiegowy (144)
Poradnia Medycyny Pracy (200)
Sekcja Obsługi i Higieny
Filia Specjalistycznej Przychodni Lekarskiej dla Pracowników Wojska SPZOZ w Warszawie, ul. Gen. Władysława Andersa 14 (32)
Rejestracja A-Spec
Poradnia Kardiologiczna (156)
Poradnia Lekarza POZ (157)
Sekcja Obsługi i Higieny
Pracownia Fizjoterapii (214)

ZAŁ. - 1D

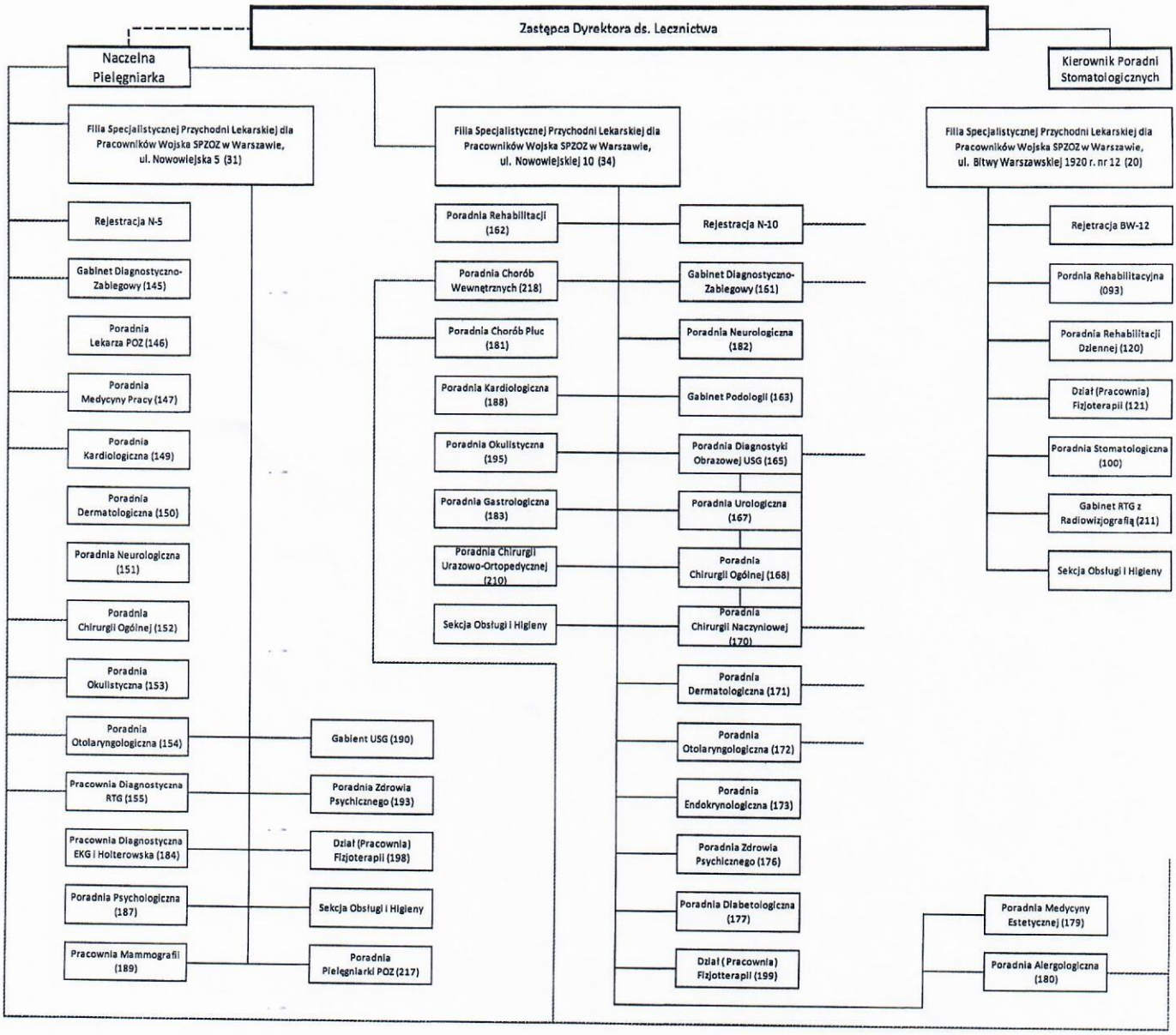
Zastępca Dyrektora ds. Lecznictwa
Naczelna Pielęgniarka
Kierownik Poradni Stomatologicznych
Filia Specjalistycznej Przychodni Lekarskiej dla Pracowników Wojska SPZOZ w Warszawie, ul. Nowowiejska 5 (31)
Rejestracja N-5
Gabinet Diagnostyczno-Zabiegowy (145)
Poradnia Lekarza POZ (146)
Poradnia Medycyny Pracy (147)
Poradnia Kardiologiczna (149)
Poradnia Dermatologiczna (150)
Poradnia Neurologiczna (151)
Poradnia Chirurgii Ogólnej (152)
Poradnia Okulistyczna (153)
Poradnia Otolaryngologiczna (154)
Pracownia Diagnostyczna RTG (155)
Pracownia Diagnostyczna EKG i Holterowska (184)
Poradnia Psychologiczna (187)
Pracownia Mammografii (189)
Gabient USG (190)
Poradnia Zdrowia Psychicznego (193)
Dział (Pracownia) Fizjoterapii (198)
Sekcja Obsługi i Higieny
Poradnia Pielęgniarki POZ (217)
Filia Specjalistycznej Przychodni Lekarskiej dla Pracowników Wojska SPZOZ w Warszawie, ul. Nowowiejskiej 10 (34)
Poradnia Rehabilitacji (162)
Poradnia Chorób Wewnętrznych (218)
Poradnia Chorób Płuc (181)
Poradnia Kardiologiczna (188)
Poradnia Okulistyczna (195)
Poradnia Gastrologiczna (183)
Poradnia Chirurgii Urazowo-Ortopedycznej (210)
Sekcja Obsługi i Higieny
Rejestracja N-10
Gabinet Diagnostyczno-Zabiegowy (161)
Poradnia Neurologiczna (182)
Gabinet Podologii (163)
Poradnia Diagnostyki Obrazowej USG (165)
Poradnia Urologiczna (167)
Poradnia Chirurgii Ogólnej (168)
Poradnia Chirurgii Naczyniowej (170)
Poradnia Dermatologiczna (171)
Poradnia Otolaryngologiczna (172)
Poradnia Endokrynologiczna (173)
Poradnia Zdrowia Psychicznego (176)
Poradnia Diabetologiczna (177)
Dział (Pracownia) Fizjotterapii (199)
Poradnia Medycyny Estetycznej (179)
Poradnia Alergologiczna (180)
Filia Specjalistycznej Przychodni Lekarskiej dla Pracowników Wojska SPZOZ w Warszawie, ul. Bitwy Warszawskiej 1920 r. nr 12 (20)
Rejetracja BW-12
Pordnia Rehabilitacyjna (093)
Poradnia Rehabilitacji Dziennej (120)
Dział (Pracownia) Fizjoterapii (121)
Poradnia Stomatologiczna (100)
Gabinet RTG z Radiowizjografią (211)
Sekcja Obsługi i Higieny